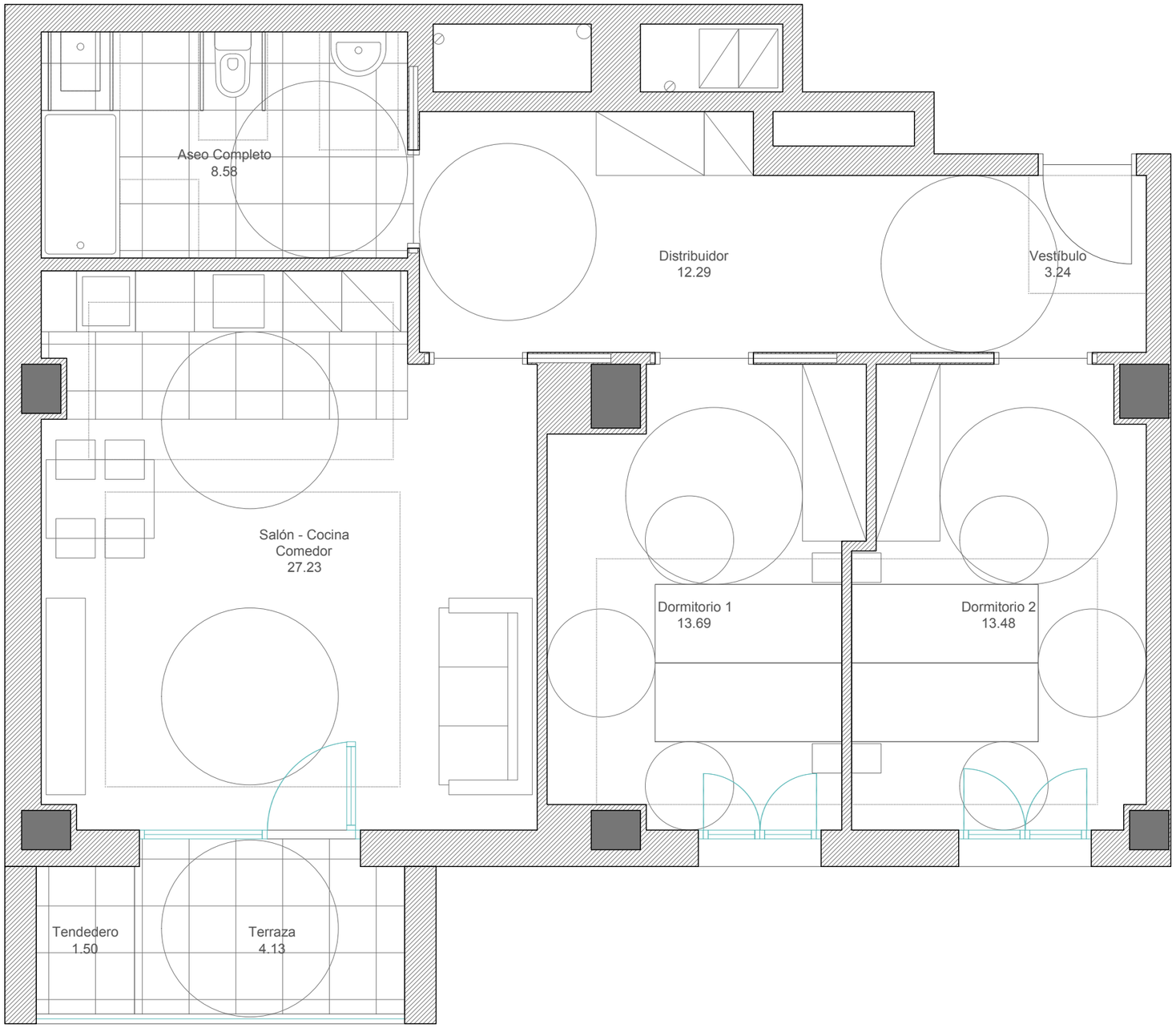

VIVIENDA TIPO D

Tabla de Superficies

Tipo de vivienda	T.D
Número dormitorios	2D (A)
Portal	1
Plantas	1 / 2
Letra	A-B / A
Nº viviendas por tipo	3
Estar-cocina-comedor (ECK)	27,23
Estar-comedor (EC)	
Cocina (K)	
Dormitorio 1 (D1)	13,69
Dormitorio 2 (D2)	13,48
Dormitorio 3 (D3)	
Aseo completo (W1)	8,58
Aseo secundario (W2)	
Vestibulo (V)	3,24
Distribuidor (D)	12,29
Sup. útil computable	**78,51**
Tendedero (T)	1,50
Terrazas y balcones (B)	4,13
Sup. útil total	**84,14**
Sup. construida cerrada (comp.)	**96,99**
Sup. construida abierta	**7,02**
Sup. construida total	**104,01**

Situación de la Tipología

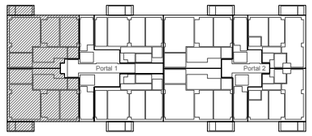

Planta Primera

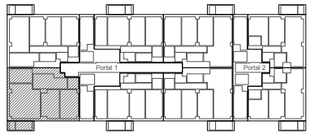

Planta Segunda

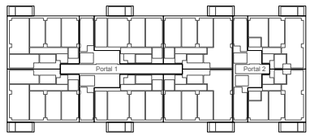

Plantas Tercera a Duodécima

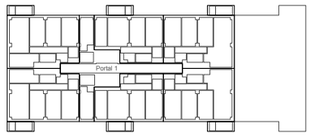

Planta Decimotercera

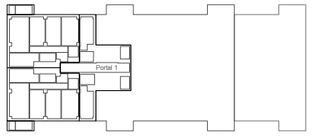

Planta Decimocuarta

OHARRA: Iradokizun gisa grafiatu da altzarien kokapena etxebizitzako geletan.
NOTA: La disposición del mobiliario en las dependencias de la vivienda se ha grafiado a modo de sugerencia.

PROMOCION: SUSTAPENA:	104 VIVIENDAS EN EL BLOQUE 1 DE LA UE-12 RONTEGUI DE BARAKALDO
PROYECTO: PROIEKTUA:	PROYECTO BÁSICO
SITUACION: KOKAGUNEA:	BLOQUE 1 - UNIDAD DE EJECUCIÓN UE-12 RONTEGUI, BARAKALDO
PLANO: PLANOA:	TIPOLOGÍAS VIVIENDAS - VIVIENDA TIPO D
ESCALA DIN-A1: 1/25 ESKALA DIN-A3: 1/50	FECHA: DATA: JULIO 2023 — N. PLANO: PLANO ZKIA.: A.T.D
SUSTITUYE: ORDEZKATZENDU:	SUSTITUIDO: ORDEZKATUA: — REVISION: BERRIKUSPENA: 00
ARQUITECTOS: ARKITEKTOAK:	CAÑADA SAIZ MERINO — Jesús Cañada Merino nº 613; Jon M. Saiz Fernández nº 2017; Roberto Merino Mendaza nº 2150 — EQUI estudio s. coop. pequeña — Julen Quevedo Corral nº 4849; Jon Andoni Iparragirre Apraiz nº 4985; Ubay Calle García nº 4988
FIRMA: SINADURA:	

Gesco Gestión Cooperativas
RIBERA DE BARAKALDO S. COOP.

CAÑADA SAIZ MERINO ESTUDIO DE ARQUITECTURA S.L.P.
C/ Alameda de Mazarredo nº 35, 5º C-D 48009 Bilbao, Bizkaia - 946 611 474 - info@cameriquitectos.com

EQUI STUDIO SOCIEDAD COOPERATIVA PEQUEÑA
Plaza Nueva nº 5, 3º Izda. Dpto. 1 48005 Bilbao, Bizkaia - 946 126 519 - equi@equiestudio.com