

VIVIENDA TIPO C

Tabla de Superficies

Tipo de vivienda	T.C
Número dormitorios	3D
Portal	1
Plantas	2 / 3-14
Letra	B / A-B
Nº viviendas por tipo	25
Estar-cocina-comedor (ECK)	
Estar-comedor (EC)	18,48
Cocina (K)	10,00
Dormitorio 1 (D1)	12,71
Dormitorio 2 (D2)	11,53
Dormitorio 3 (D3)	11,53
Aseo completo (W1)	3,67
Aseo secundario (W2)	2,84
Vestíbulo (V)	2,46
Distribuidor (D)	6,51
Sup. útil computable	79,73
Tendedero (T)	1,50
Terrazas y balcones (B)	4,13
Sup. útil total	85,36
Sup. construida cerrada (comp.)	98,63
Sup. construida abierta	7,02
Sup. construida total	105,65

Situación de la Tipología



Planta Primera

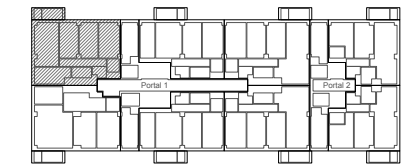

Planta Segunda

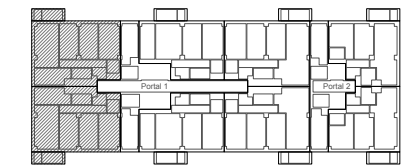

Plantas Tercera a Duodécima

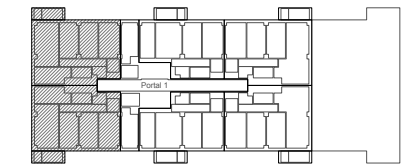

Planta Decimotercera



Planta Decimocuarta

OHARRA: Iradokizun gisa grafiatu da altzarien kokapena ezeztatuzko gelaetan.
 NOTA: La disposición del mobiliario en las dependencias de la vivienda se ha grafiado a modo de sugerencia.

PROMOCION: 104 VIVIENDAS EN EL BLOQUE 1 DE LA UE-12 RONTÉGUI DE BARAKALDO

SUSTAPENA: PROYECTO BÁSICO

PROYECTO: PROYECTO BÁSICO

SITUACION: BLOQUE 1 - UNIDAD DE EJECUCIÓN UE-12 RONTÉGUI, BARAKALDO

KOKAGUNEA:

PLANO: TIPOLOGÍAS VIVIENDAS - VIVIENDA TIPO C

PLANDA:

ESCALA DIN-A1: 1/25

ESCALA DIN-A3: 1/50

FECHA: JULIO 2023

DATA:

N. PLANO: A.T.C

PLANO ZKIA.:

SUSTITUYE:

ORDEZKATZENDU:

SUSTITUIDO:

ORDEZKATZUA:

REVISION:

BERRIKUSPENA: 00

ARQUITECTOS:

ARQUITECTOAK:

FIRMA:

SINADURA:

Jesús Cañada Merino nº 613
 Jon M. Saiz Fernández nº 2017
 Roberto Merino Mendaza nº 2150

Julen Queredo Cortal nº 4949
 Jon Andoni Iparraguirre Agrate nº 4985
 Ubay Calle García nº 4988

CSM *ESM* *ESM* *ESM* *ESM* *ESM*

CAÑADA SAIZ MERINO ESTUDIO DE ARQUITECTURA S.L.P.
 C/ Alameda de Navarra nº 35, 1º C.D. 48930 Bilbao, Bizkaia - 946 611 474 - info@cañadasaizmerino.com

EQUI STUDIO SOCIEDAD COOPERATIVA PEQUEÑA
 Plaza Navarra nº 3, 1º Izda. Dpto. 1 48930 Bilbao, Bizkaia - 946 128 519 - equi@equi.es