

# VIVIENDA TIPO A

## Tabla de Superficies

Tipo de vivienda	T.A
Número dormitorios	2D
Portal	1
Plantas	1 / 2-13
Letra	C-D / C-F
Nº viviendas por tipo	26
<b>Estar-cocina-comedor (ECK)</b>	
Estar-comedor (EC)	16,09
Cocina (K)	9,10
Dormitorio 1 (D1)	12,81
Dormitorio 2 (D2)	11,53
Dormitorio 3 (D3)	
Aseo completo (W1)	3,67
Aseo secundario (W2)	2,84
Vestibulo (V)	2,46
Distribuidor (D)	5,43
<b>Sup. útil computable</b>	<b>63,93</b>
Tendedero (T)	1,50
Terrazas y balcones (B)	4,13
<b>Sup. útil total</b>	<b>69,56</b>
<b>Sup. construida cerrada (comp.)</b>	<b>79,40</b>
<b>Sup. construida abierta</b>	<b>7,02</b>
<b>Sup. construida total</b>	<b>86,42</b>

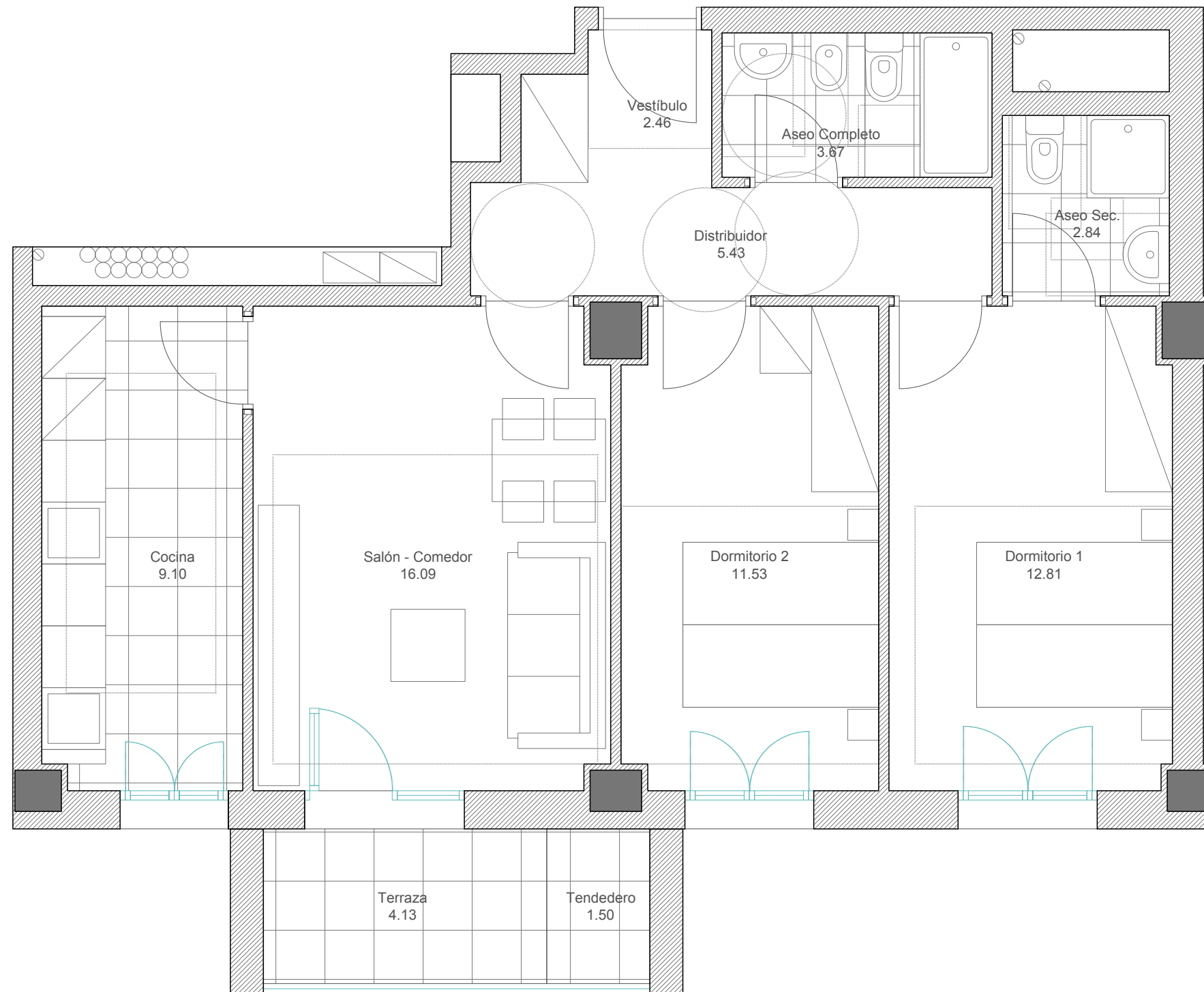

## Situación de la Tipología

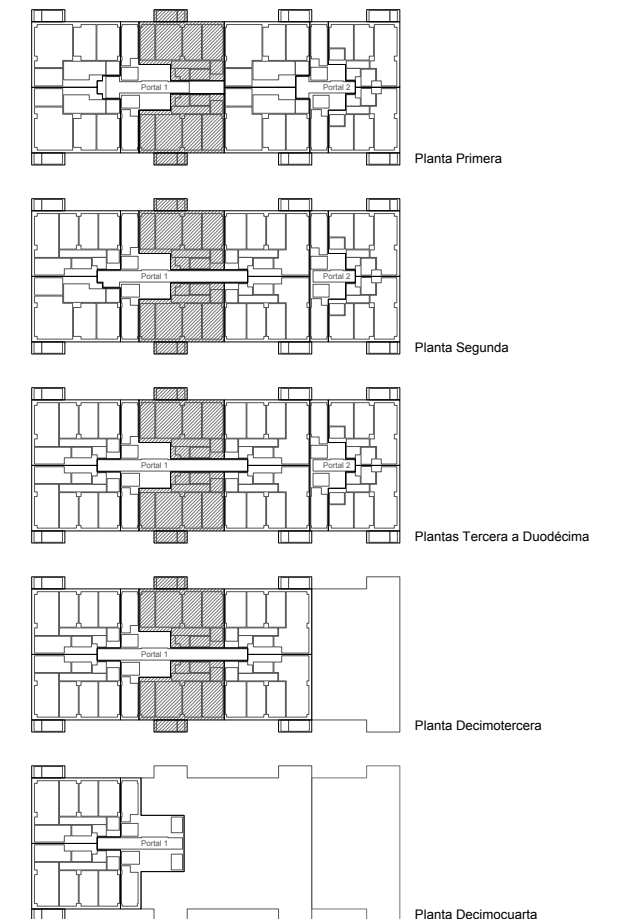

OHARRA: Iradokizun gisa grafiatu da altzarien kokapena ezeztatuzko geletan.  
 NOTA: La disposición del mobiliario en las dependencias de la vivienda se ha grafiado a modo de sugerencia.

PROMOCION: 104 VIVIENDAS EN EL BLOQUE 1 DE LA UE-12 RONTÉGUI DE BARAKALDO

SUSTAPENA: PROYECTO BÁSICO

SITUACION: BLOQUE 1 - UNIDAD DE EJECUCIÓN UE-12 RONTÉGUI, BARAKALDO

PLANO: TIPOLOGÍAS VIVIENDAS - VIVIENDA TIPO A

ESCALA DIN-A1: 1/25      FECHA: JULIO 2023      N. PLANO: A.T.A.  
 ESALA DIN-A3: 1/50      DATA:      PLANO ZKIA: A.T.A.

SUSTITUIE:      SUSTITUIDO:      REVISION:      00  
 ORDEZKATZENDU:      ORDEZKATUA:      BERRIKUSPENA:

ARQUITECTOS:      JESICA CAÑADA MERINO      nº 613      JULEN QUEREDEO CENTIL      nº 4849  
 ARKITEKTOK:      JON M. SAIZ FERNÁNDEZ      nº 2017      JON ANDORRI IZARRAGIRE AGRATE      nº 4985  
 CAÑADA SAIZ MERINO      ROBERTO MERINO MENDAZA      nº 2150      UBAIY CALLE GARCIA      nº 4988

FIRMA:      SINAADURA:

CAÑADA SAIZ MERINO ESTUDIO DE ARQUITECTURA S.L.P.      EQUI STUDIO SOCIEDAD COOPERATIVA PEQUEÑA  
 C/ Alameda de Navarra nº 35, 5º D.C. 48905 Bilbao, Bizkaia - 946 611 474 - info@cañadasaizmerino.com      Plaza Navarra nº 3, 3º Izda. Dpto. 1 48905 Bilbao, Bizkaia - 946 128 519 - equi@equiunio.com

